



ΕΛΛΗΝΙΚΗ ΔΗΜΟΚΡΑΤΙΑ  
ΥΠΟΥΡΓΕΙΟ ΔΗΜΟΣΙΑΣ ΤΑΞΗΣ  
ΚΑΙ ΠΡΟΣΤΑΣΙΑΣ ΤΟΥ ΠΟΛΙΤΗ  
ΑΡΧΗΓΕΙΟ ΕΛΛΗΝΙΚΗΣ ΑΣΤΥΝΟΜΙΑΣ  
Δ/ΝΣΗ ΕΓΚΛΗΜΑΤΟΛΟΓΙΚΩΝ ΕΡΕΥΝΩΝ  
ΤΜΗΜΑ 7ο ΕΞΕΤΑΣΗΣ ΨΗΦΙΑΚΩΝ  
& ΗΧΗΤΙΚΩΝ ΠΕΙΣΤΗΡΙΩΝ  
ΕΡΓΑΣΤΗΡΙΟ ΕΞΕΤΑΣΗΣ ΠΕΙΣΤΗΡΙΩΝ  
ΥΠΟΛΟΓΙΣΤΙΚΩΝ ΣΥΣΤΗΜΑΤΩΝ  
Λ. Αθηνών & Αντιγόνης 2-6, 104 42 ΑΘΗΝΑ  
Αρμόδιος:  
- Τηλ. 210-5103364 - Fax. 210-6430250  
e-mail: [forensics.div@hellenicpolice.gr](mailto:forensics.div@hellenicpolice.gr)

Αθήνα, 3 Ιανουαρίου 2014

**ΕΚΘΕΣΗ**  
**ΕΡΓΑΣΤΗΡΙΑΚΗΣ ΠΡΑΓΜΑΤΟΓΝΩΜΟΣΥΝΗΣ**

**Α. ΣΥΝΤΑΚΤΕΣ:**

**Β. ΑΙΤΟΥΣΑ ΥΠΗΡΕΣΙΑ:**  
**Γ. ΣΧΕΤ.:**

- Δ.Α.Ε.Β./ 1<sup>ο</sup> Τμήμα Αντιμετώπισης Εσωτερικής Τρομοκρατίας
- α. Το υπ' αριθ. 1554Φ653.3/23 από 28-09-2013 έγγραφο της Αιτούσας Υπηρεσίας.
  - β. Το υπ' αριθ. 3022/21/3000-α' από 14-10-2013 έγγραφο της Υπηρεσίας μας.
  - γ. Το υπ' αριθ. 4639/2013 από 21-10-2013 Βούλευμα του Συμβουλίου Πλημμελειοδικών Αθηνών.
  - δ. Το υπ' αριθ. 4640/2013 από 21-10-2013 Βούλευμα του Συμβουλίου Πλημμελειοδικών Αθηνών.
  - ε. Το υπ' αριθ. 1957Φ653.3/23 από 16-11-2013 έγγραφο της Αιτούσας Υπηρεσίας, μετά του υπ' αριθ. 2291/2013 από 15-11-2013 συνημμένου Βουλεύματος του Συμβουλίου Εφετών Αθηνών.
  - στ. Το υπ' αριθ. 3022/21/2983-δ' από 03-12-2013 έγγραφο της Υπηρεσίας μας.
  - ζ. Το υπ' αριθ. 2043Φ653.3/23 από 05-12-2013 έγγραφο της Αιτούσας Υπηρεσίας, μετά του υπ' αριθ. 2420/2013 από 05-12-2013 συνημμένου Βουλεύματος του Συμβουλίου Εφετών Αθηνών.



**Δ. ΤΑ ΠΡΟΣ ΕΞΕΤΑΣΗ ΠΕΙΣΤΗΡΙΑ – ΑΙΤΗΜΑ – ΕΝΕΡΓΕΙΕΣ:**

Με το ανωτέρω [α'] σχετικό, απεστάλησαν στην Υπηρεσία μας ψηφιακά πειστήρια τα οποία κατασχέθηκαν στην οικία των ΠΑΤΕΛΗ Γεώργιου του Βασιλείου και ΣΚΑΡΠΕΛΗ Θεώνη του Λαζάρου, μητρώο αριθμ. 25997357, και ζητήθηκε η απάντηση των ερωτημάτων που αναφέρονται σε αυτό.

**Ενέρονεις**

Με την παρούσα σας αποστέλλουμε τα συμπεράσματα της εργαστηριακής εξέτασης που αφορούν στα αναφερόμενα στο κεφάλαιο [Ε'] πειστήρια.

**Ε. ΠΕΡΙΓΡΑΦΗ ΠΕΙΣΤΗΡΙΩΝ**

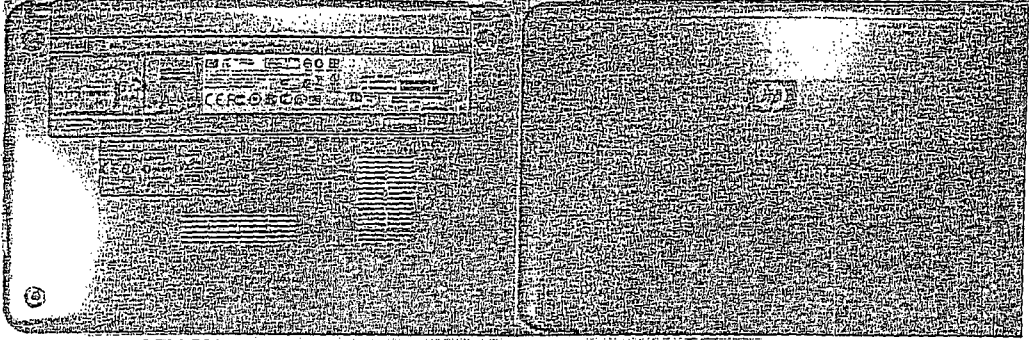
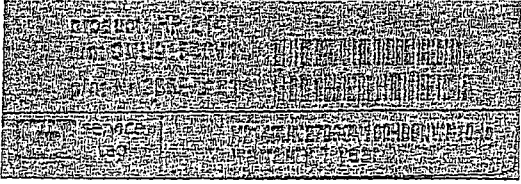
Σημάνση Πειστηρίων	Περιγραφή	Παρατηρήσεις
P11 Αναφερόμενο ως «Πειστήριο» στο επίσημο έντυπο	Φορητός Η/Υ, μάρκας «HP» και σειριακού αριθμού [CNU91546V1].	Εξετάσθηκε με ειδικό εγκληματολογικό εξοπλισμό. Εντός βρέθηκε ο πειστήριος σκληρός δίσκος [P11-HD].
		
		
P11-HD	Εσωτερικός σκληρός δίσκος, μάρκας «TOSHIBA», χωρητικότητας ~160Gb και σειριακού αριθμού [77MPTA5PT].	Εξετάσθηκε με ειδικό εγκληματολογικό εξοπλισμό. Ανευρέθη εντός του πειστηρίου [P11]. Η αλφαριθμητική ταυτότητα μοναδικότητας (MD5) υπολογίστηκε σε: [315d8da6a5722518ac8c15213ecbd38f]

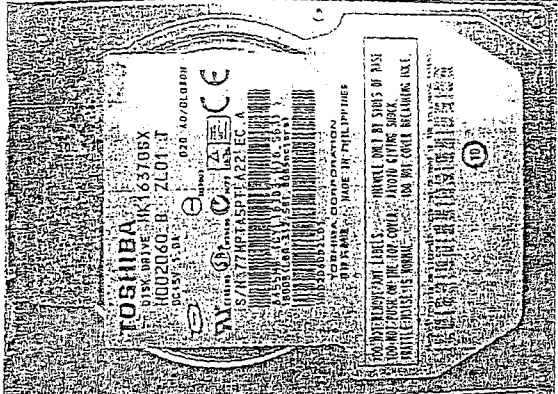
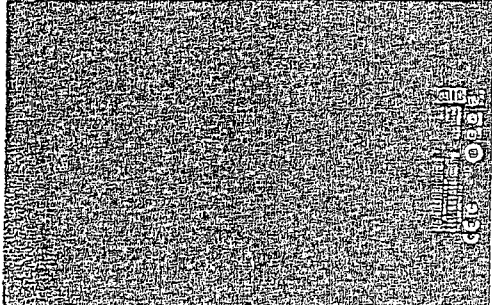
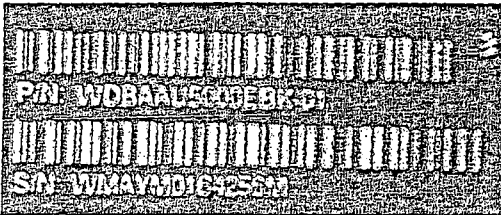
		
<p><b>P30</b></p> <p>Αναφερόμενο στο Πείστηριο P30 στο αρχείο</p>	<p>Εξωτερικός σκληρός δίσκος, μάρκας «Western Digital», χωρητικότητας ~500Gb και σειριακού αριθμού [WMA5M0164256M].</p>	<p>Εξετάσθηκε με ειδικό εγκληματολογικό εξοπλισμό. Η αλφαριθμητική ταυτότητα μοναδικότητας (MD5) υπολογίστηκε σε: [741e1e404fc2b45eab29e235aa748b81]</p>
		

#### ΣΤ. ΕΡΓΑΣΤΗΡΙΑΚΕΣ ΠΑΡΑΤΗΡΗΣΕΙΣ - ΕΠΙΣΗΜΑΝΣΕΙΣ

- Πριν την εξέταση των πειστηρίων τηρήθηκε η ακόλουθη διαδικασία, προκειμένου να διασφαλιστούν τα αποτελέσματα της εργαστηριακής εξέτασης:
- Ο εργαστηριακός εξοπλισμός, καθώς και τα προγράμματα που τον συνοδεύουν και χρησιμοποιήθηκαν στη συγκεκριμένη εξέταση, ελέγχθηκαν και διαπιστώθηκε ότι λειτουργούσαν κανονικά και σύμφωνα με τις προδιαγραφές που έχει θέσει ο -κατά περίπτωση- κατασκευαστής.
  - Εδραιώθηκαν οι κατάλληλες εργαστηριακές συνθήκες και διαπιστώθηκε ότι όλος ο εξοπλισμός που χρησιμοποιήθηκε κατά την εξέταση δεν περιείχε επουσιώδη δεδομένα ούτε καταστροφικά προγράμματα (ιούς).
  - Ελήφθησαν όλες οι αναγκαίες προφυλάξεις στα κύρια εξαρτήματα, καθώς και στα εγκατεστημένα προγράμματα του εργαστηριακού Η/Υ, με τον οποίο πραγματοποιήθηκε η παρούσα εξέταση, για την αποφυγή μεταφοράς καταστροφικών προγραμμάτων, καθώς και την -ενδεχόμενη- ακούσια εγγραφή από και προς τα εξετασθέντα πειστήρια.
  - Υπολογίστηκε με ειδικό αλγόριθμο η μοναδική ψηφιακή ταυτότητα (Hash Value) έκαστου πειστηρίου ξεχωριστά, καθώς και έκαστου αρχείου που περιέχεται σ' αυτό.
  - Δημιουργήθηκαν, με ειδικό εγκληματολογικό εργαστηριακό λογισμικό, «εικονικά» αντίγραφα των ψηφιακών πειστηρίων, επί των οποίων πραγματοποιήθηκε η εξέταση.

- Οι ημεροχρονολογίες που αναφέρονται στο σύνολο των παραρτημάτων και εγγραφών της παρούσης, εξαρτώνται άμεσα από τις ρυθμίσεις της ημεροχρονολογίας του έκαστου πειστήριου, όπως αυτές επελέγησαν από τον χρήστη αυτού.
- Τα Παραρτήματα με τα δεδομένα που προέκυψαν από την εξέταση, αποθηκεύτηκαν σε ένα (1) σκληρό δίσκο, για την αναπαραγωγή του οποίου απαιτείται σύστημα Η/Υ με κατάλληλο λογισμικό για την ανάγνωση ιστοσελίδων HTML. Για την προσπέλασή του συνιστάται το άνοιγμα του αρχείου "ΕΝΑΡΞΗ.htm".
- Λαμβανομένου υπόψη ότι στην Υπηρεσία μας δεν τηρούνται πλήρη αντίγραφα των περιεχομένων των εξετασθέντων πειστηρίων, προτείνεται να διατηρηθούν ανέπαφα για ενδεχόμενες μελλοντικές εργαστηριακές εξετάσεις.
- Τυχόν συσχετισμοί που ενδέχεται να προκύψουν από υποθέσεις που έχει αποστείλει η αιτούσα Υπηρεσία στην Υπηρεσία μας και για τις οποίες διενεργείται εξέταση ή θα εξεταστούν μελλοντικά από την Υπηρεσία μας, θα αποσταλούν με συμπληρωματική μας έκθεση.
- Για την εξέταση των αποσταλέντων πειστηρίων ελήφθησαν υπ' όψιν το υπ' αριθ. 4639/2013 από 21-10-2013 Βούλευμα του Συμβουλίου Πλημμελειοδικών Αθηνών, το υπ' αριθ. 4640/2013 από 21-10-2013 Βούλευμα του Συμβουλίου Πλημμελειοδικών Αθηνών, το υπ' αριθ. 2291/2013 από 15-11-2013 Βούλευμα του Συμβουλίου Εφετών Αθηνών και το υπ' αριθ. 2420/2013 από 05-12-2013 Βούλευμα του Συμβουλίου Εφετών Αθηνών.

## **Z. ΕΡΓΑΣΤΗΡΙΑΚΗ ΕΞΕΤΑΣΗ – ΣΥΜΠΕΡΑΣΜΑΤΑ**

Από την εργαστηριακή εξέταση των αποσταλέντων πειστηρίων προέκυψαν τα κάτωθι ευρήματα, τα οποία ενδέχεται να παρουσιάζουν προανακριτικό ενδιαφέρον:

### **Z.1. Από την εξέταση του πειστήριου σκληρού δίσκου [P11-HD], προέκυψαν:**

- Βρέθηκε εγκατεστημένο το λειτουργικό σύστημα «Windows 7 Ultimate» της εταιρίας "Microsoft", το οποίο φέρεται να εγκαταστάθηκε σε αυτόν την 11/2/2013 και ώρα 12:59:26 μμ (UTC), όπου και είχε δημιουργηθεί χρήστης με ονομασία «User» και ονομασία Η/Υ «USER-PC».
- Εκατόν εξήντα (160) αρχεία εικόνας, τα οποία παρουσιάζονται μαζί με τα τεχνικά τους χαρακτηριστικά στο **Παράρτημα 1.1** του συνημμένου σκληρού δίσκου, για την περαιτέρω κατά αρμοδιότητα αξιολόγησή τους.  
Το περιεχόμενο εννέα (9) εξ' αυτών απεικονίζεται στον **Πίνακα 1.1**.

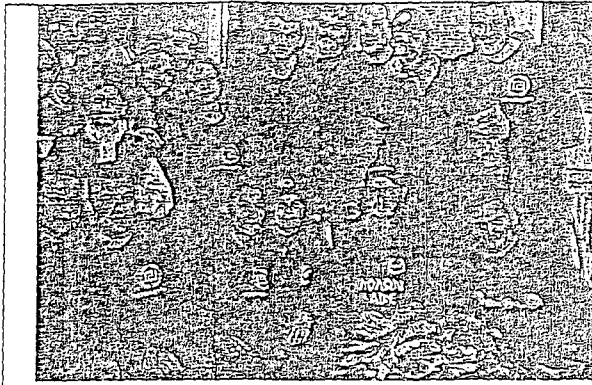

Path: P11\_HD\Partition 1\Users\User\Pictures\DSC\_2948.JPG

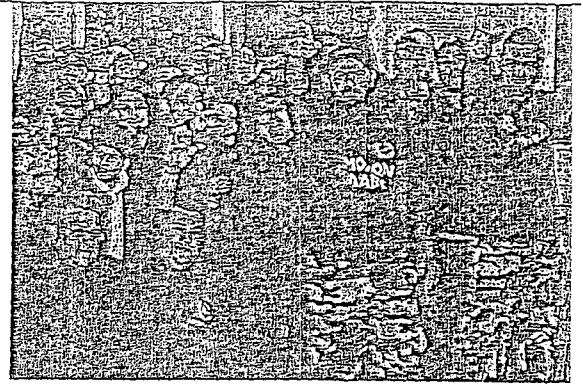

Path: P11\_HD\Partition 1\Users\User\Pictures\DSC\_2949.JPG

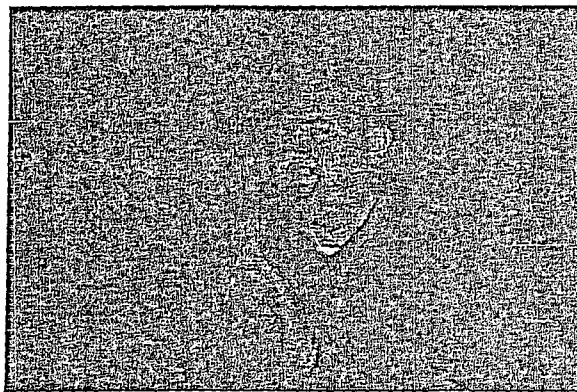

Path: P11\_HD\Partition 1\Users\User\Pictures\DSC\_2816.JPG

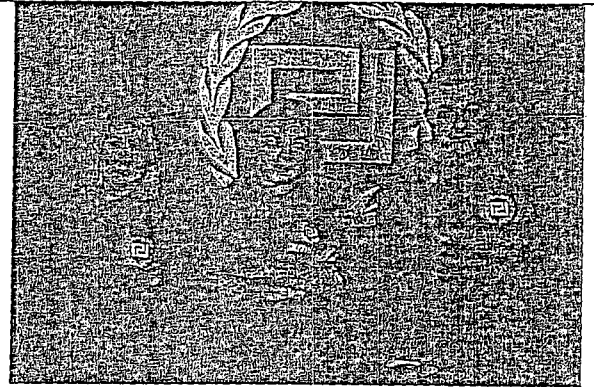

Path: P11\_HD\Partition 1\Users\User\Pictures\DSC\_2950.JPG



Path: P11\_HD\Partition 1\Users\User\Pictures\DSC\_2963.JPG

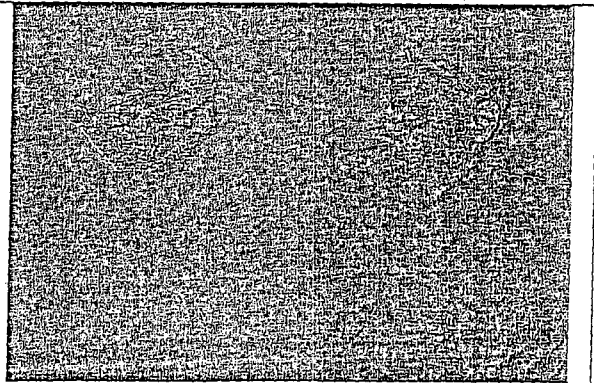

Path: P11\_HD\ Partition 1\Users\User\Pictures\DSC\_2939.JPG

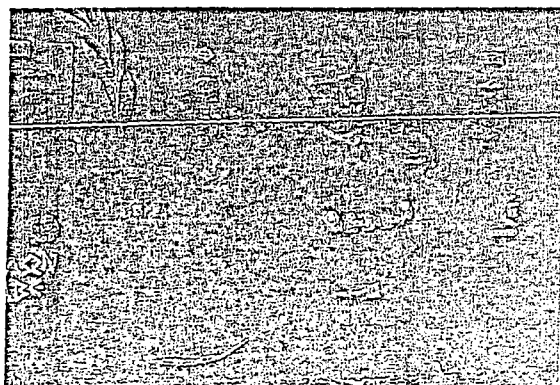

Path: P11\_HD\ Partition 1\Users\User\Pictures\DSC\_2943.JPG

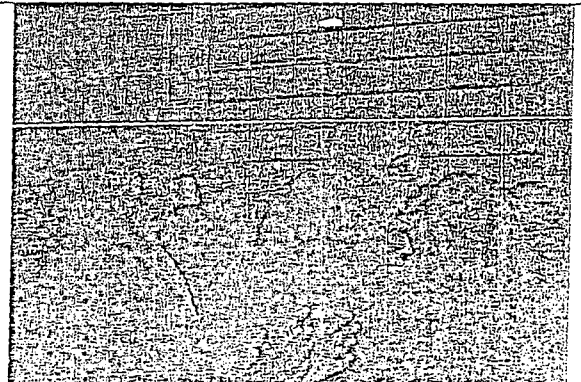

P11\_HD\ Partition 1\Users\User\Pictures\DSC\_2863.JPG

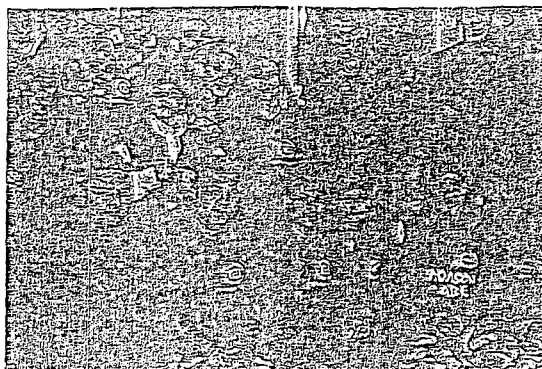

Path: P11\_HD\Partition 1\Users\User\Pictures\DSC\_2939.JPG

Πίνακας 1.1

- Ανευρέθησαν, ανακτήθηκαν και εξήχθησαν:
  - Οι διενεργηθείσες αναζητήσεις από το χρήστη του πειστηρίου στο διαδίκτυο με μηχανές αναζήτησης όπως η "Google" και η "Yahoo" καθώς και μέσω ιστοσελίδων όπως τα "YouTube" & "Facebook".
  - Ευρήματα σχετικά με τη χρήση της ιστοσελίδας κοινωνικής δικτύωσης "Facebook".
  - Το ιστορικό χρήσης των λογισμικών περιήγησης στο διαδίκτυο «Chrome», «Firefox» και «Internet Explorer».
  - Το ιστορικό συνομιλιών του λογισμικού «Skype» του χρήστη «ionikosnikaia», με πλήρες όνομα «giorgos patelis» και διεύθυνση ηλεκτρονικού ταχυδρομείου «ionikosnikaia@hotmail.com».
  - Το ιστορικό συνομιλιών του λογισμικού «Windows Live Messenger».
  - Δεκαέξι (16) εγγραφές με περιεχόμενο το οποίο φέρεται να σχετίζεται με το διαδικτυακό ηλεκτρονικό ταχυδρομείο «Hotmail».

Τα ανωτέρω ευρήματα παρουσιάζονται στο **Παράρτημα 1.2** του συνημμένου σκληρού δίσκου, μαζί με τα τεχνικά τους χαρακτηριστικά, για την περαιτέρω κατά αρμοδιότητα αξιολόγησή τους. Γίνεται μνεία ότι στο εν λόγω παράρτημα περιέχεται και το ιστορικό που ανακτήθηκε από την Υπηρεσία μας από το μη κατανεμημένο χώρο<sup>1</sup> (unallocated clusters) καθώς και από την εικονική μνήμη (pagefile.sys) του πειστηρίου. Σημειώνεται επίσης ότι τμήμα των ευρημάτων είναι σε αλλοδαπή γλώσσα.

<sup>1</sup> Ο Μη Κατανεμημένος χώρος σκληρού δίσκου είναι εκείνος ο χώρος που δεν χρησιμοποιείται την παρούσα στιγμή από το λειτουργικό σύστημα. Μπορεί να είναι είτε κενός περιεχομένου είτε να περιέχει δεδομένα από παλαιότερη χρήση του (αρχεία προηγούμενου λειτουργικού συστήματος, διαγραφές αρχείων κτλ).



- Από την ανάλυση του μητρώου καταγραφής (registry) του εν λόγω λειτουργικού συστήματος, διαπιστώθηκε ότι σε αυτό είχαν συνδεθεί συσκευές τεχνολογίας USB, οι Ψηφιακοί Αριθμοί των οποίων παρουσιάζονται στο Παράρτημα 1.3 του συνημμένου σκληρού δίσκου, για την περαιτέρω κατά αρμοδιότητα αξιολόγησή τους.
- Είκοσι (20) αρχεία εικόνας, τα οποία ανακτήθηκαν από την Υπηρεσία μας από το μη κατανομημένο χώρο (unallocated)<sup>1</sup>, και παρουσιάζονται μαζί με τα τεχνικά τους χαρακτηριστικά στο Παράρτημα 1.4 του συνημμένου σκληρού δίσκου, για την περαιτέρω κατά αρμοδιότητα αξιολόγησή τους.

**2.2. Από την εξέταση του πειστήριου σκληρού δίσκου [P30-HD], προέκυψαν:**

- Δεκατρείς χιλιάδες εννιακόσια είκοσι οκτώ (13928) αρχεία εικόνας, τα οποία παρουσιάζονται μαζί με τα τεχνικά τους χαρακτηριστικά στο Παράρτημα 2.1 του συνημμένου σκληρού δίσκου, για την περαιτέρω κατά αρμοδιότητα αξιολόγησή τους. Το περιεχόμενο πενήντα δύο (52) εξ' αυτών απεικονίζεται στον Πίνακα 2.1.



Path: Partition\RECYCLE.BIN\S-1-5-21-3667147215-231031976-3212934241-1001\102\_4098.JPG

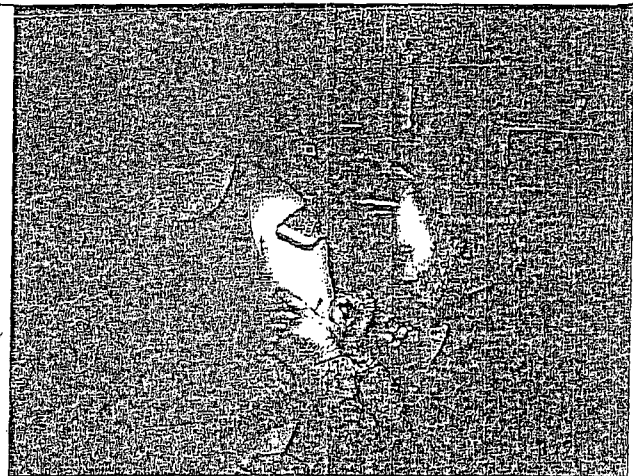

Path: P30-HD\Partition\NTFS \RECYCLE.BIN\S-1-5-21-509481172-4086852242-1800817173-1000\RE6KPT1.JPG

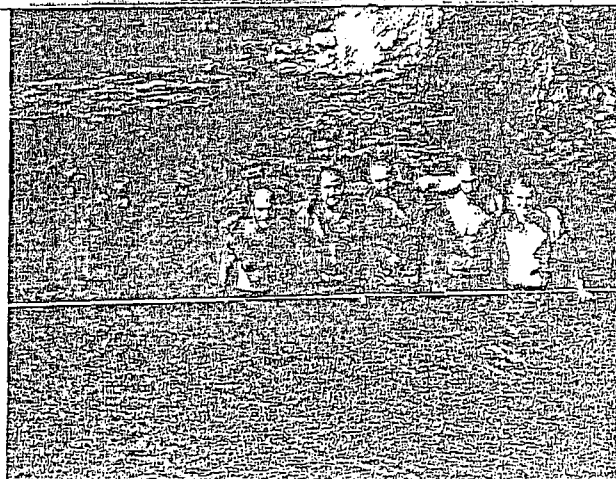

Path: P30-HD\Partition\NTFS \format\kjk\102\_5237.JPG



Path: P30-HD\Partition\NTFS \format\kjk\102\_5425.JPG

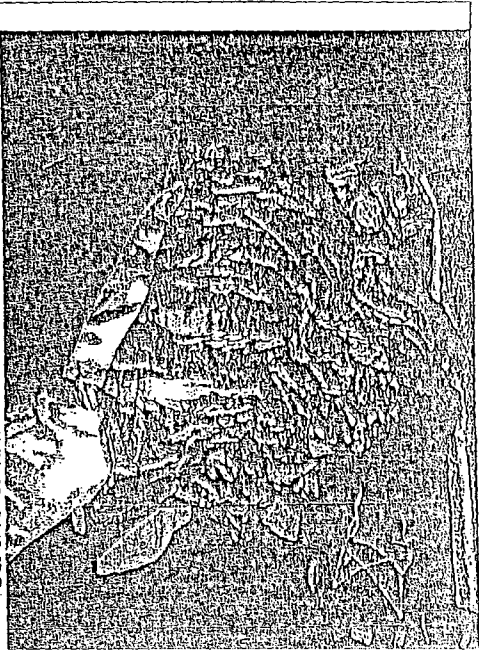

Path: P30-HD\Partition\NTFS\Normal\K1102\_5449.JPG

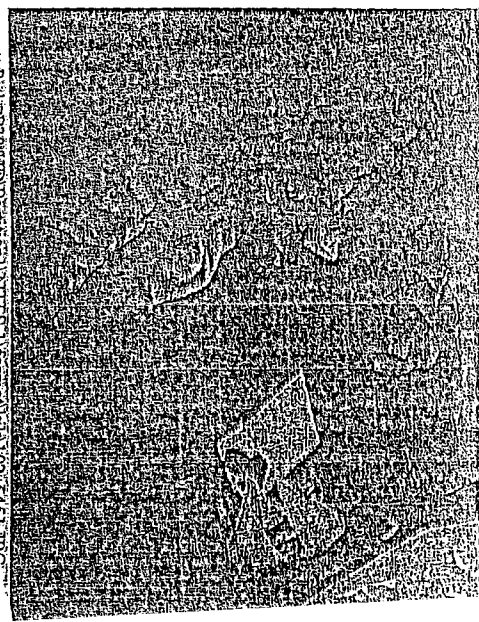

Path: P30-HD\Partition\NTFS\Normal\K1102\_5451.JPG



Path: P30-HD\Partition\NTFS\Normal\K1102\_5479.JPG

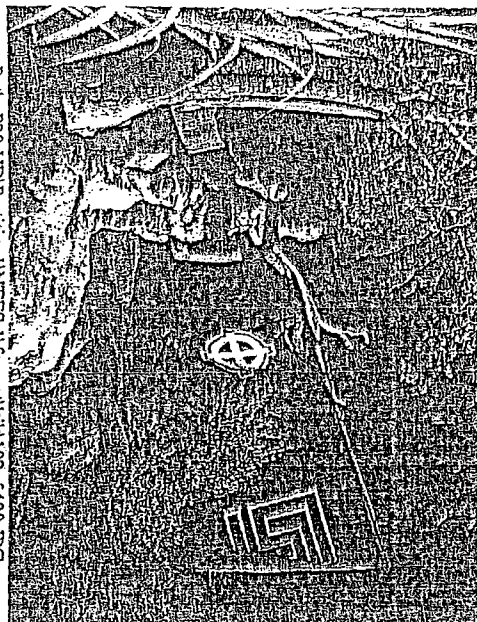

Path: P30-HD\Partition\NTFS\Normal\K1102\_5480.JPG

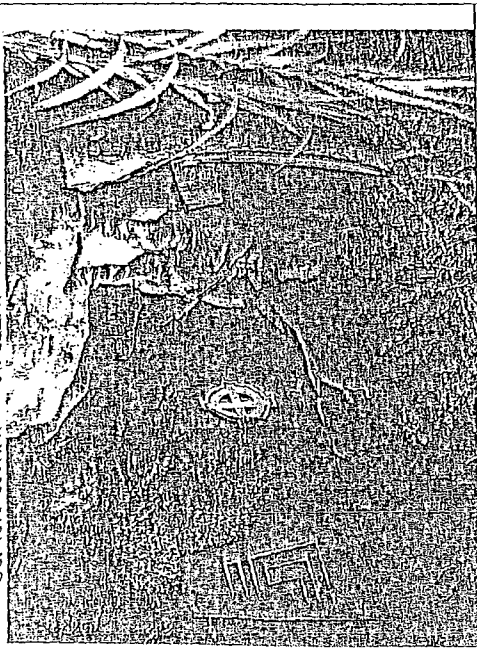

Path: P30-HD\Partition\NTFS\Normal\K1102\_5481.JPG

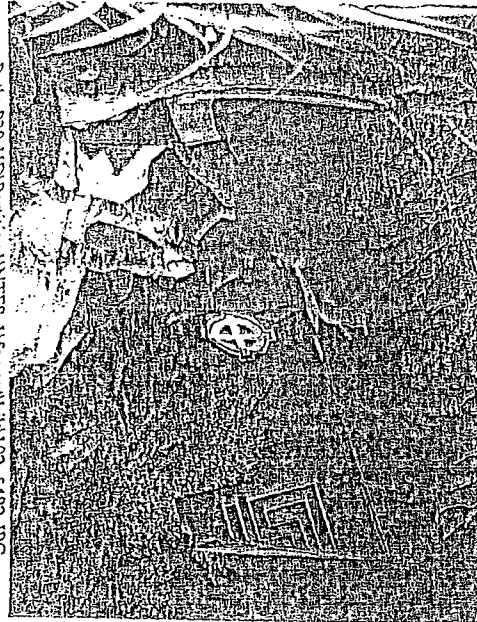

Path: P30-HD\Partition\NTFS\Normal\K1102\_5482.JPG



107 2001





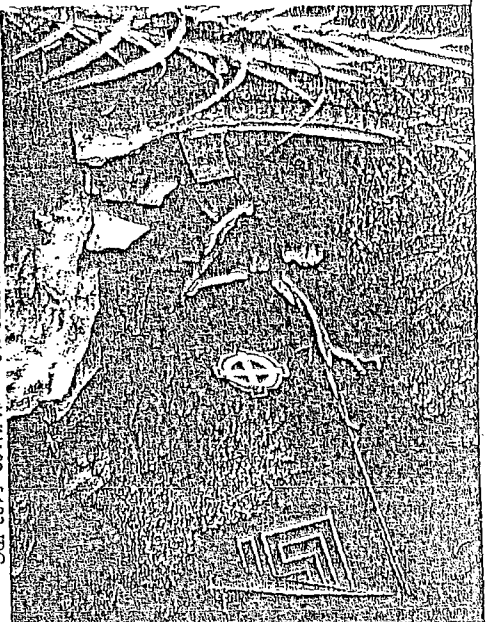

Path: P30-HD\Partition\NTFS\Normal\K1\102\_5483.JPG

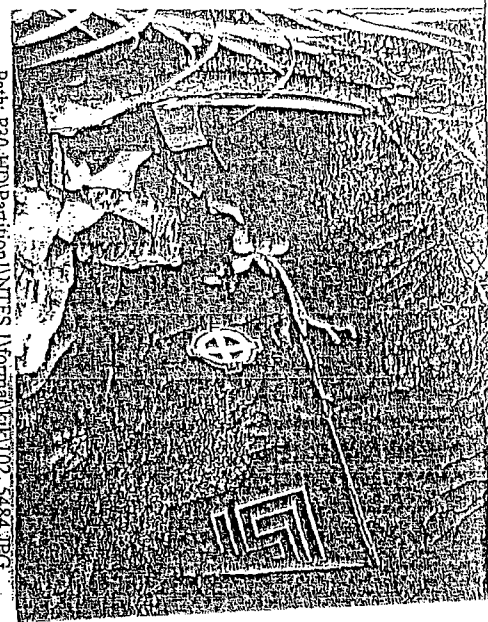

Path: P30-HD\Partition\NTFS\Normal\K1\102\_5484.JPG

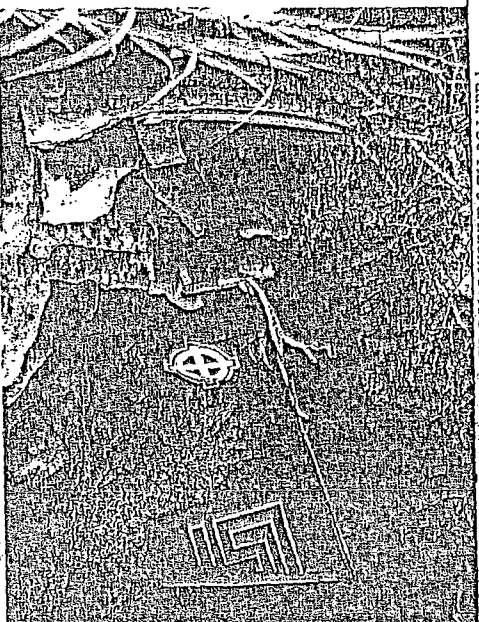

Path: P30-HD\Partition\NTFS\Normal\K1\102\_5485.JPG

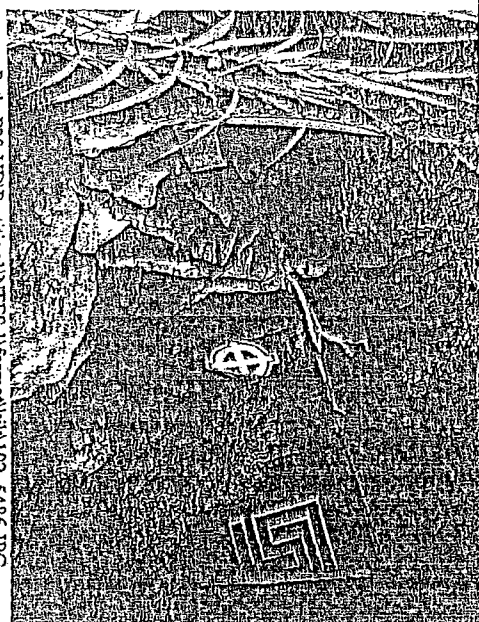

Path: P30-HD\Partition\NTFS\Normal\K1\102\_5486.JPG



Path: P30-HD\Partition\NTFS\Normal\K1\102\_5487.JPG

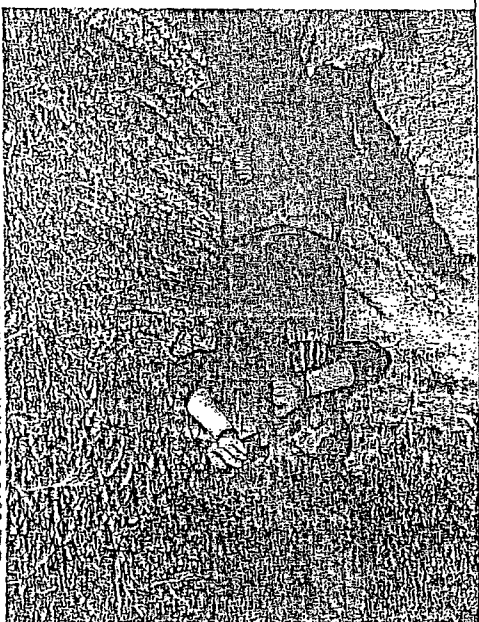

Path: P30-HD\Partition\NTFS\Normal\K1\102\_5488.JPG

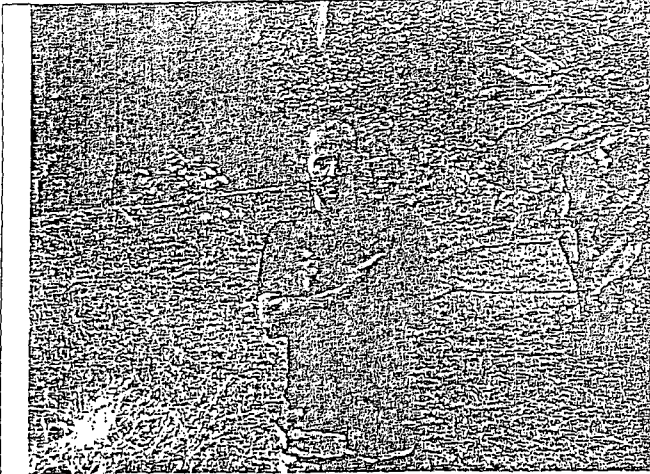

Path: P30-HD\Partition\NTFS 1\format\kjk\102\_5489.JPG

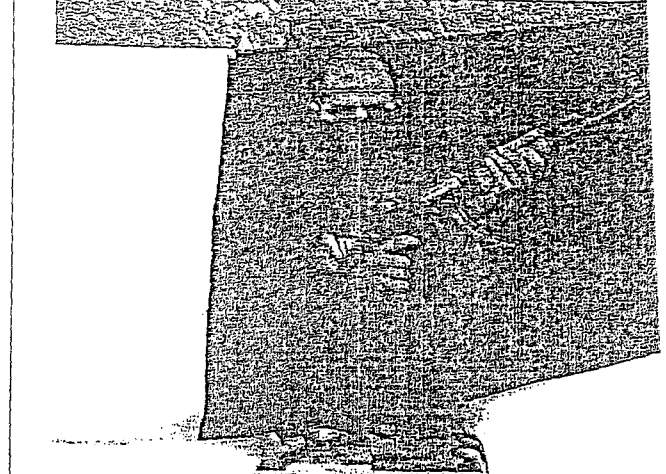

Path: P30-HD\Partition\NTFS 1\format\kjk\102\_5869.JPG

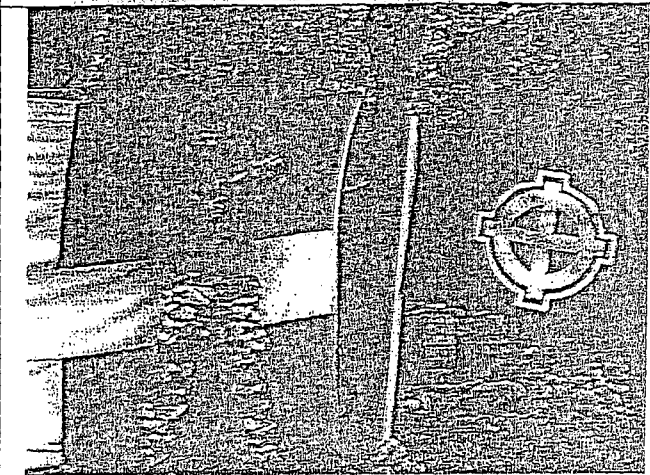

Path: P30-HD\Partition\NTFS 1\format\kjk\102\_5870.JPG

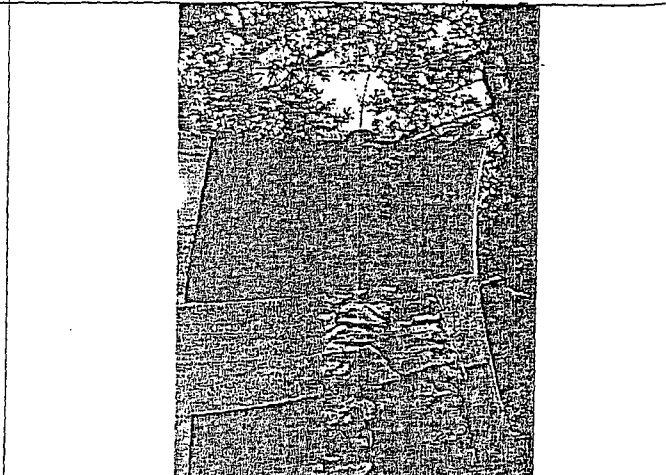

Path: P30-HD\Partition\NTFS 1\format\kjk\102\_5871.JPG

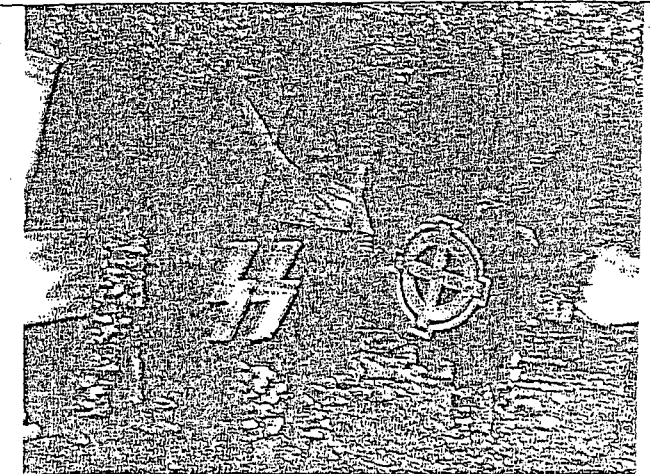

Path: P30-HD\Partition\NTFS 1\format\kjk\102\_5875.JPG

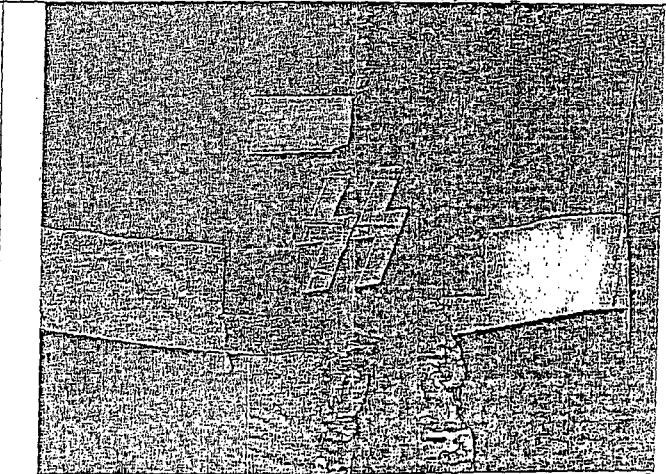

Path: P30-HD\Partition\NTFS 1\format\kjk\102\_5876.JPG



Path: P30-HD\Partition1\NTFS 1\format\Originals\102\_5871.JPG

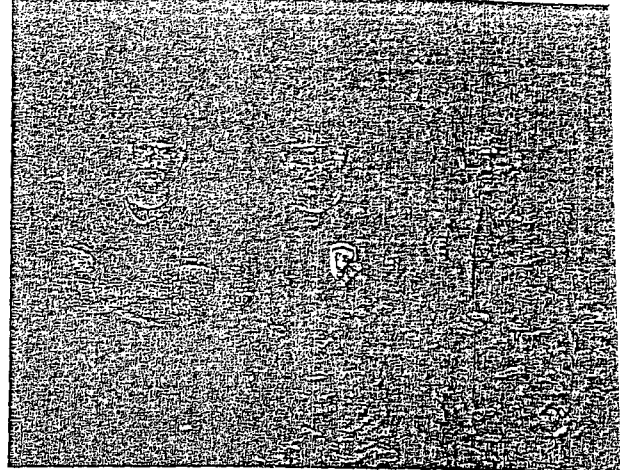

Path: P30-HD\Partition1\NTFS 1\format\Nέος φάκελος\anasssss\Τα έγγραφα μου\Οι εικόνες μου\ΚΑΛΟΚΑΙΡΙΑ\2012\να\535027\_174098446055748\_1870618257\_n

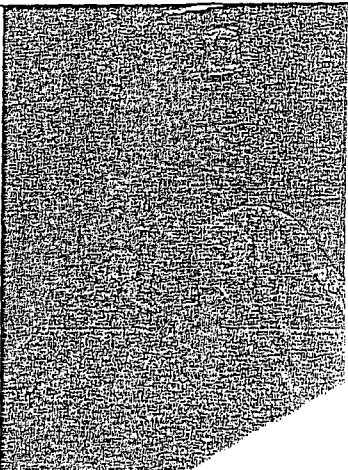

Path: P30-HD\Partition1\NTFS 1\format\Nέος φάκελος\anasssss\Τα έγγραφα μου\Οι εικόνες μου\ΧΕΙΜΩΝΕΣ\2010-2011\7th february\06022011\144.jpg

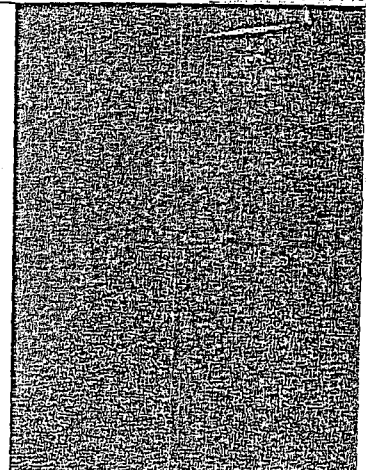

Path: P30-HD\Partition1\NTFS 1\format\Nέος φάκελος\anasssss\Τα έγγραφα μου\Οι εικόνες μου\ΧΕΙΜΩΝΕΣ\2010-2011\7th february\06022011\145.jp



Path: P30-HD\Partition1\NTFS 1\format\Nέος φάκελος\anasssss\Τα έγγραφα μου\Οι εικόνες μου\ΧΕΙΜΩΝΕΣ\2010-2011\7th february\06022011\146.jpg

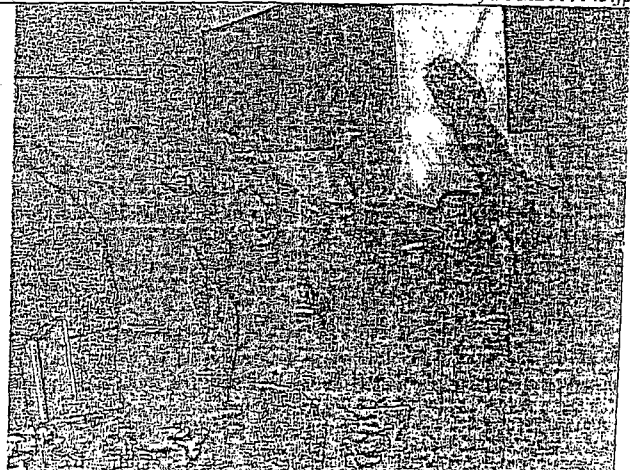

Path: P30-HD\Partition1\NTFS 1\ntitsa 2012\26-5-2013\p1010287.JPG



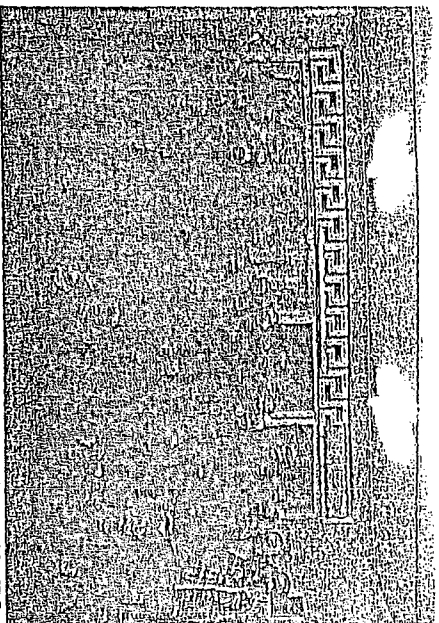

Path: P30-HD\Partition\NTFS \unisa 2012\26-5-2013\10\029\1.JPG

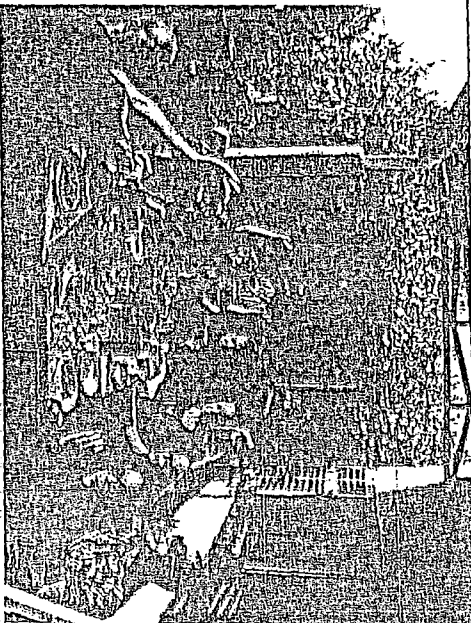

Path: P30-HD\Partition\NTFS \unisa 2012\28-10-2013\1\1\100\_6108.JPG

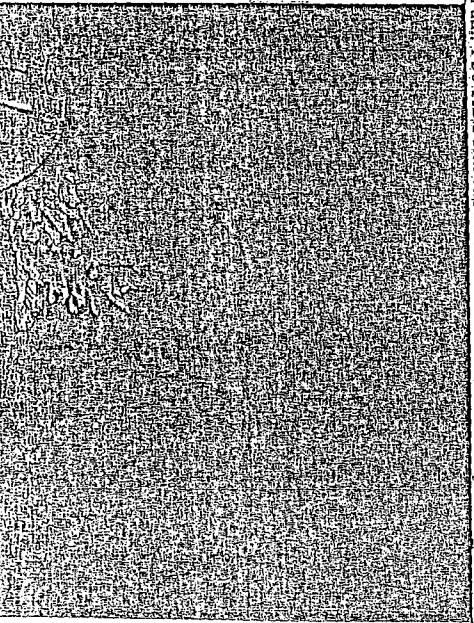

Path: P30-HD\Partition\NTFS \unisa 2012\Néoc φάκελο\100\_9496.JPG

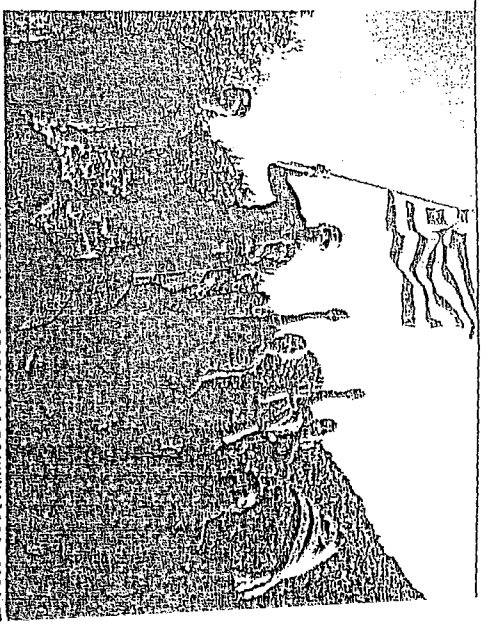

Path: P30-HD\Partition\NTFS \unisa 2012\28-10-2013\1\1\100\_6079.JPG

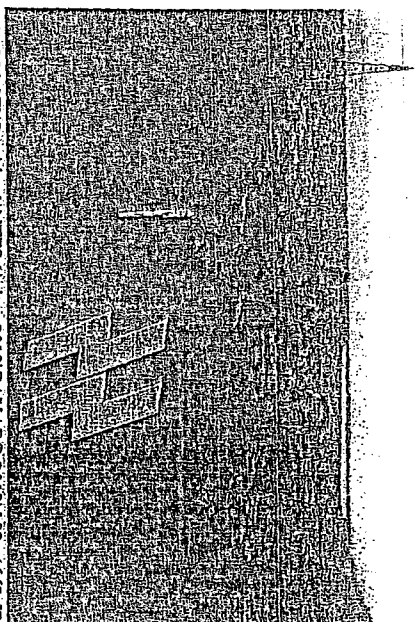

Path: P30-HD\Partition\NTFS \unisa 2012\ZAXAPQ 2013\102\_4665.JPG

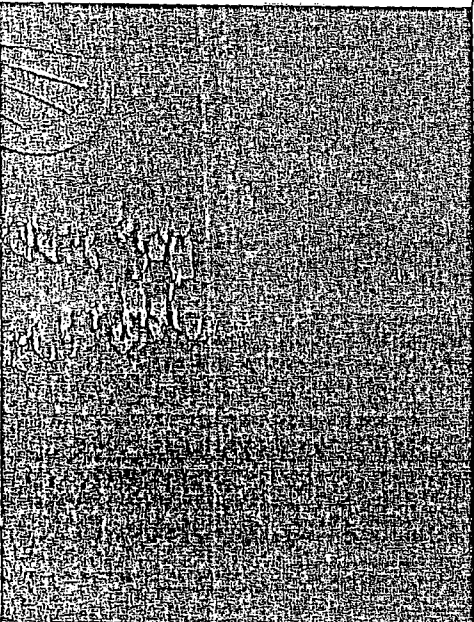

Path: P30-HD\Partition\NTFS \unisa 2012\Néoc φάκελο\100\_9497.JPG



200 70017



Αρ. Πρωτ.: 951/12034

Σελίδα 12 από 17

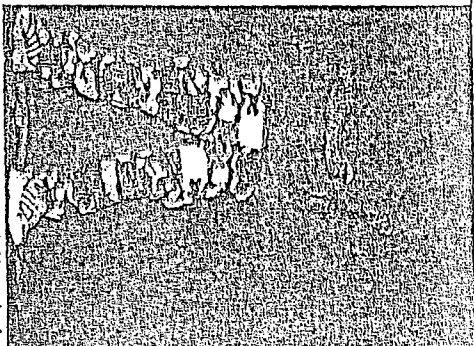

Path: P30-HD\Partition\NTFS \unita 2012\Неоѓ факелог\100\_9498.JPG

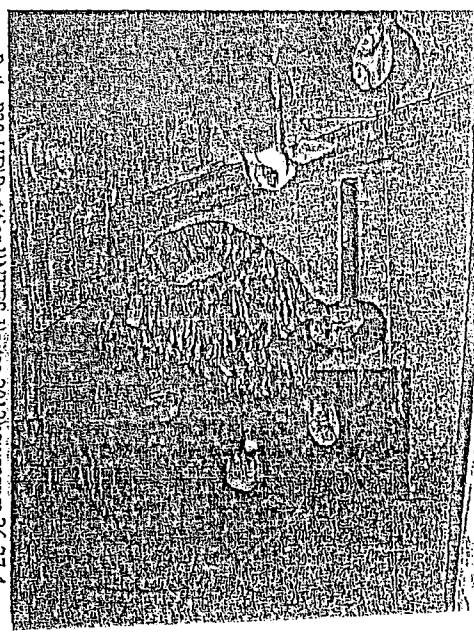

Path: P30-HD\Partition\NTFS \unita 2012\воу репул 26-27-4-2013\1011061.JPG

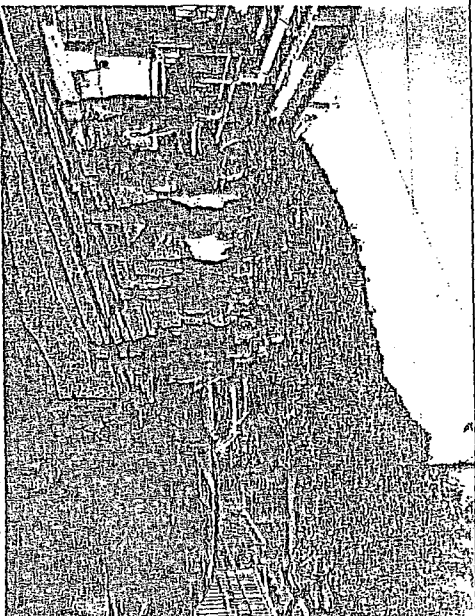

Path: P30-HD\Partition\NTFS \ixysh aygh\28 oktomriou 2011\11h\100\_6043.JPG

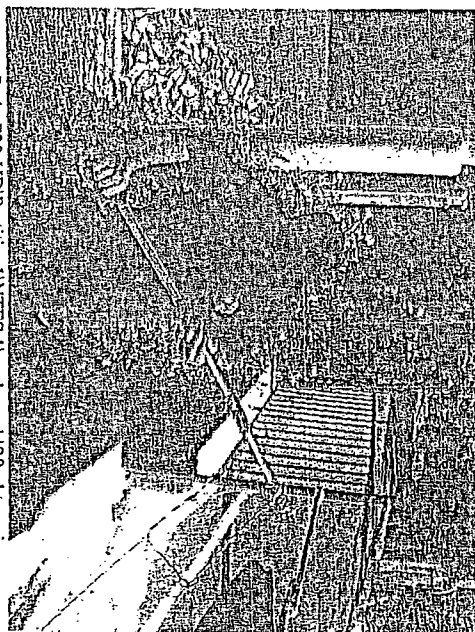

Path: P30-HD\Partition\NTFS \ixysh aygh\28 oktomriou 2011\11h\100\_6143.JPG

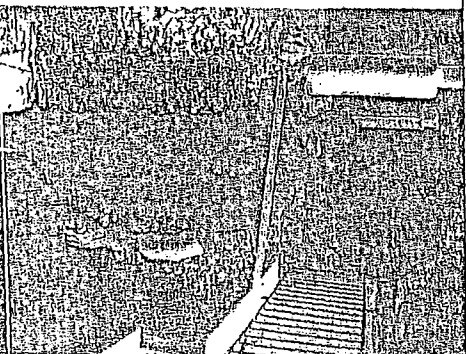

Path: P30-HD\Partition\NTFS \ixysh aygh\28 oktomriou 2011\11h\100\_6144.JPG

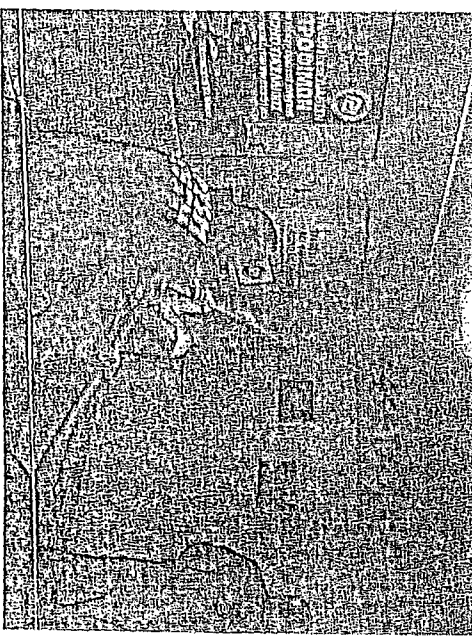

Path: P30-HD\Partition\NTFS \ixysh aygh\aytoamhna\Orig-nale\100\_1190.JPG



100 БИЛ





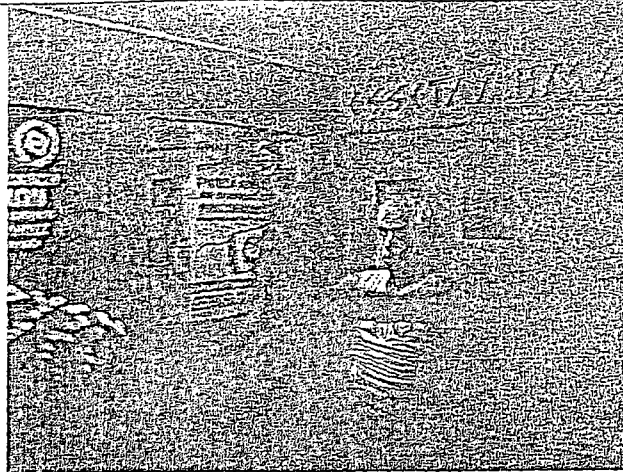

Path: P30-HD\Partition1\NTFS 1\xysh aygh\aytoamhna\Originals\100\_1203.JPG

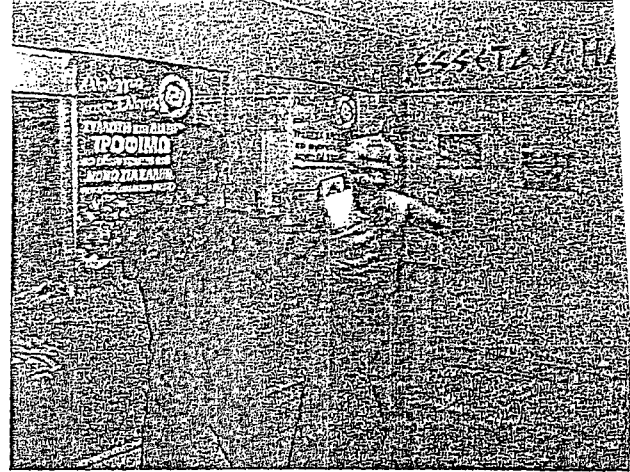

Path: P30-HD\Partition1\NTFS 1\xysh aygh\aytoamhna\100\_1162.JPG



Path: P30-HD\Partition1\NTFS 1\xysh aygh\aytoamhna\100\_1173.JPG

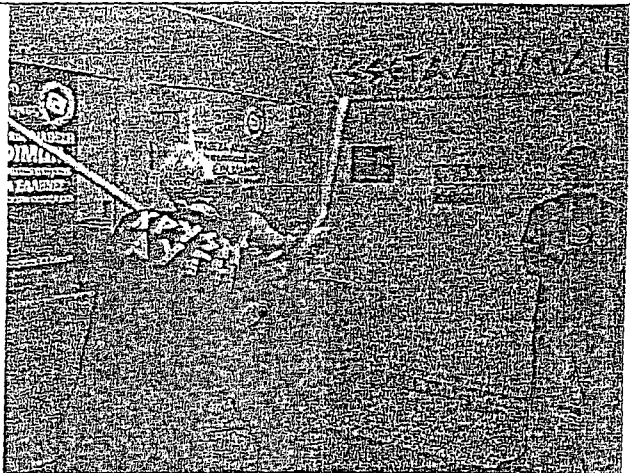

Path: P30-HD\Partition1\NTFS 1\xysh aygh\aytoamhna\100\_1189.JPG

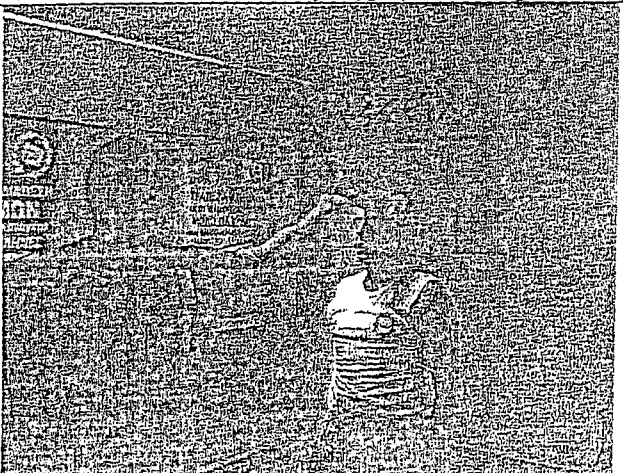

Path: P30-HD\Partition1\NTFS 1\xysh aygh\aytoamhna\100\_1202.JPG

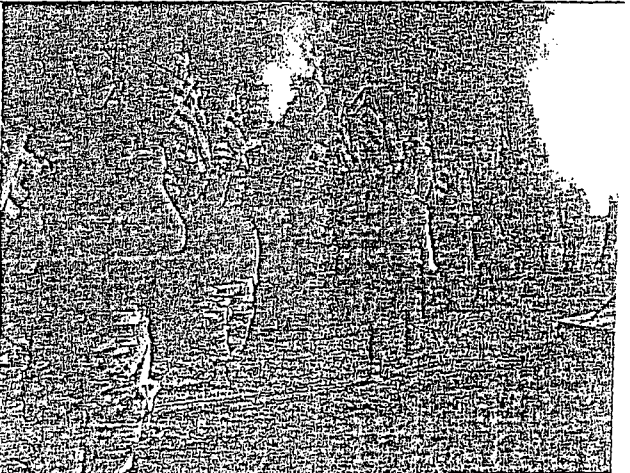

Path: P30-HD\Partition1\NTFS 1\xysh aygh\ΘΕΡΜΟΠΥΛΕΣ 2013\Originals\102\_6026.JPG

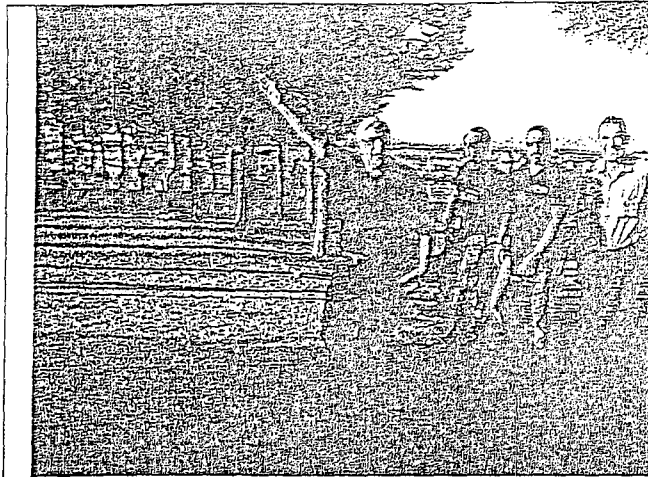

Path: P30-HD\Partition\NTFS 1\xysh aygh\ΘΕΡΜΟΙΤΥΛΕΣ  
2013\102\_6021.JPG

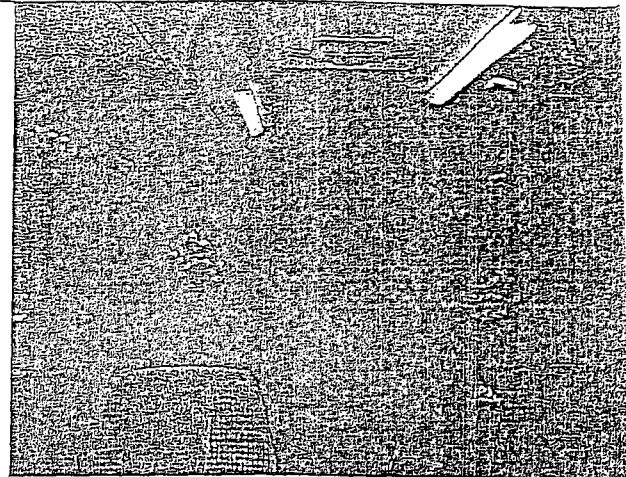

Path: P30-HD\Partition\NTFS 1\xysh aygh\ΘΕΡΜΟΙΤΥΛΕΣ  
2013\102\_6079.JPG

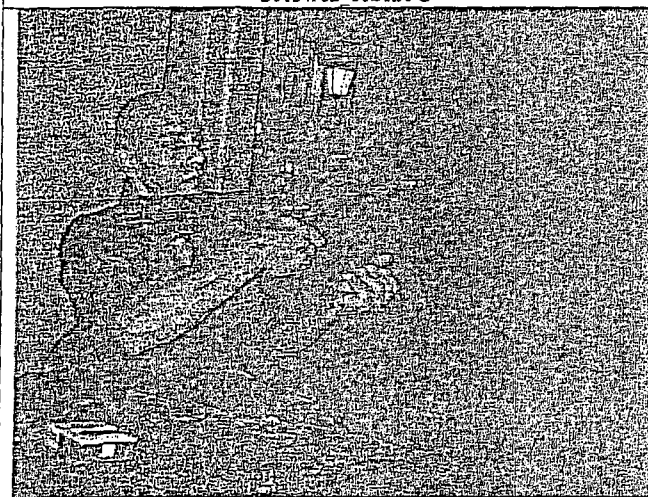

Path: P30-HD\Partition\NTFS 1\xysh aygh\μπαξανοκινη\100\_9489.JPG

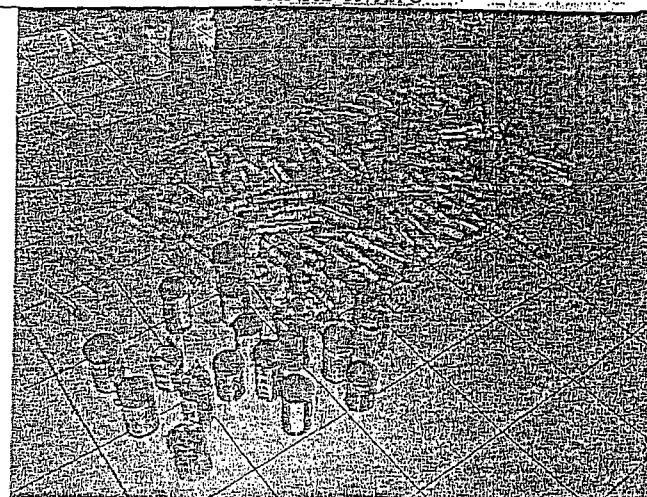

Path: P30-HD\Partition\NTFS 1\xysh aygh\100\_3319.JPG

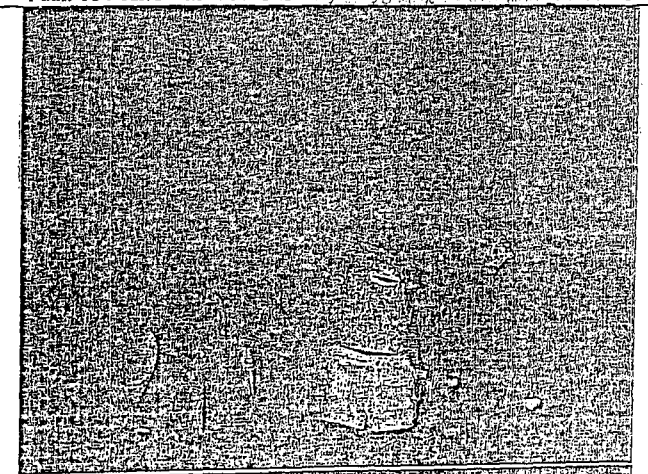

Path: P30-HD\Partition\NTFS 1\zaxaro2011\zaxaro 2011\100\_4697.JPG

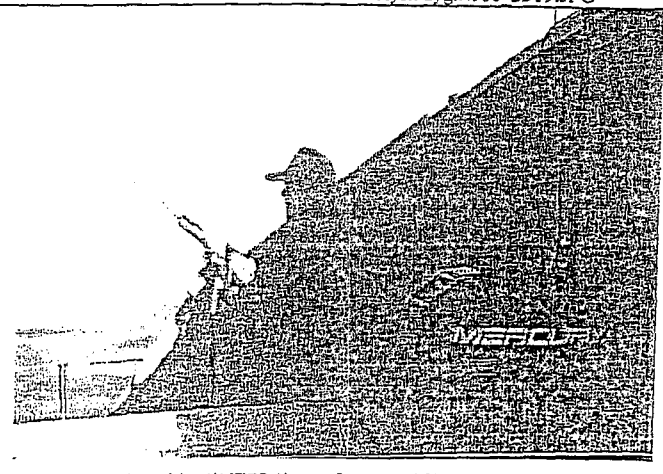

Path: P30-HD\Partition\NTFS 1\φωτο δικες μουλ61\_αντίγραφο (2) από εικόν  
047.jpg

Πίνακας 2. 1

- Οκτακόσια εξήντα οκτώ (868) αρχεία βίντεο, τα οποία παρουσιάζονται μαζί με τα τεχνικά τους χαρακτηριστικά στο Παράρτημα 2.2 του συνημμένου σκληρού δίσκου, για την περαιτέρω κατά αρμοδιότητα αξιολόγησή τους.  
Στιγμιότυπα (frames) τεσσάρων (04) εξ' αυτών απεικονίζονται στον Πίνακα 2.2.

<p>Path: P30-HD\Partition 1\NTFS 1\nitsa 2012\ekloges17-06-2012\100_9066.MOV</p>	<p>Path: P30-HD\Partition 1\NTFS 1\format\kjk\102_5343.MOV</p>
<p>Path: P30-HD\Partition 1\NTFS 1\xysh aygh\Nikaia\video 1\DSC_0399.MOV</p>	<p>Path: 30-HD\Partition 1\NTFS 1\format\Νέος φάκελος\anasssss\Τα έγγραφά μου\Τα βίντεό μου\ΚΙΝΗΤΟ\ΚΑΡΑΜΠΙΝΑΙ.3gp</p>

Πίνακας 2. 2

- Τριάντα δύο (32) αρχεία κειμένου, τα οποία παρουσιάζονται μαζί με τα τεχνικά τους χαρακτηριστικά στο **Παράρτημα 2.3** του συνημμένου σκληρού δίσκου, για την περαιτέρω κατά αρμοδιότητα αξιολόγησή τους.
- Εκατόν τριάντα επτά (137) αρχεία εικόνας, τα οποία ανακτήθηκαν από την Υπηρεσία μας από το μη κατανομημένο χώρο (unallocated)<sup>1</sup>, και παρουσιάζονται μαζί με τα τεχνικά τους χαρακτηριστικά στο **Παράρτημα 2.4** του συνημμένου σκληρού δίσκου, για την περαιτέρω κατά αρμοδιότητα αξιολόγησή τους.

## Ζ. ΣΥΝΗΜΜΕΝΑ

- Τα εξετασθέντα πειστήρια παρεδόθησαν στο Τμήμα Εξερευνήσεων της Υπηρεσίας μας για τις δικές του περαιτέρω εξετάσεις.
- Επισυνάπτεται σκληρός δίσκος με τα αναφερόμενα στην παρούσα παραρτήματα.

Οι συντάκτες